Instytut Meteorologii i Gospodarki Wodnej - Państwowy Instytut Badawczy
Biuro Prognoz Meteorologicznych w Krakowie
30-215 Kraków ul. Piotra Borowego 14
tel: 12-6398150, fax: 12-4251973
email: meteo.krakow@imgw.pl
www: www.imgw.pl

Zasięg ostrzeżeń w województwie

Intensywne opady deszczu
2020-02-04 08:46

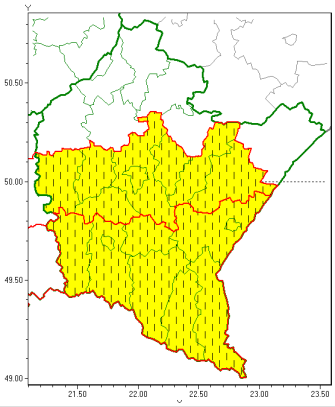

Intensywne opady śniegu
2020-02-04 08:46

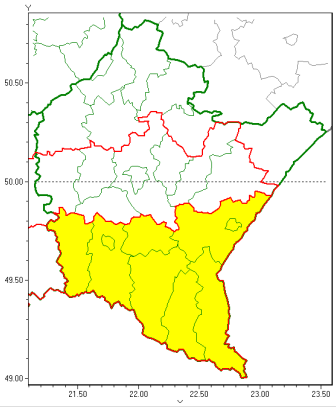

Zawieje/zamiecie śnieżne
2020-02-04 08:46

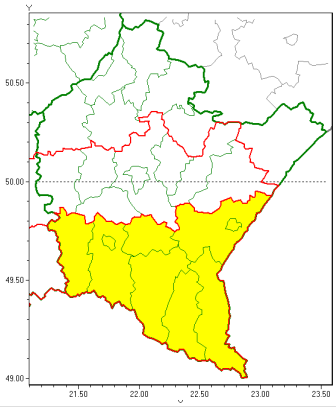

WOJEWÓDZTWO PODKARPACKIE
OSTRZEŻENIA METEOROLOGICZNE ZBIORCZO NR 24
WYKAZ OBOWIĄZUJĄCYCH OSTRZEŻEŃ
o godz. 08:46 dnia 04.02.2020

Zjawisko/Stopien zagrożenia	Zawieje/zamiecie śnieżne/1
Obszar (w nawiasie numer ostrzeżenia dla powiatu)	powiaty: bieszczadzki(15), brzozowski(11), jasielski(12), Krosno(12), krośnieński(12), leski(15), przemyski(11), Przemyśl(11), sanocki(14)
Ważność	od godz. 20:00 dnia 04.02.2020 do godz. 10:00 dnia 05.02.2020
Prawdopodobieństwo	80%
Przebieg	Przewiduje się zawieje i zamiecie śnieżne spowodowane przez północno-zachodni i północny wiatr o średniej prędkości od 25 km/h do 35 km/h, w porywach do 65 km/h oraz okresami opady śniegu.
SMS	IMGW-PIB OSTRZEGA: ZAMIEĆ ŚNIEŻNA/1 podkarpackie (9 powiatów) od 20:00/04.02 do 10:00/05.02.2020 wiatr 35 km/h, porywy 65 km/h. Dotyczy powiatów: bieszczadzki, brzozowski, jasielski, Krosno, krośnieński, leski, przemyski, Przemyśl i sanocki.
RSO	Woj. podkarpackie (9 powiatów), IMGW-PIB wydał ostrzeżenie pierwszego stopnia o zawiejach i zamieciach śnieżnych
Uwagi	Brak.
Zjawisko/Stopien zagrożenia	Intensywne opady deszczu/1 ZMIANA
Obszar (w nawiasie numer ostrzeżenia dla powiatu)	powiaty: bieszczadzki(13), brzozowski(9), jasielski(10), Krosno(10), krośnieński(10), leski(13), przemyski(9), Przemyśl(9), sanocki(12)
Ważność	od godz. 08:01 dnia 04.02.2020 do godz. 20:00 dnia 04.02.2020
Prawdopodobieństwo	80%

Instytut Meteorologii i Gospodarki Wodnej - Państwowy Instytut Badawczy
Biuro Prognoz Meteorologicznych w Krakowie
30-215 Kraków ul. Piotra Borowego 14
tel: 12-6398150, fax: 12-4251973
email: meteo.krakow@imgw.pl
www: www.imgw.pl

Przebieg	Prognozuje się wystąpienie opadów deszczu okresami o natężeniu umiarkowanym lub silnym. Prognozowana wysokość opadów za okres ważności ostrzeżenia - miejscami od 20 mm do 35 mm.
SMS	IMGW-PIB OSTRZEGA: DESZCZ/1 podkarpackie (9 powiatów) od 08:01/04.02 do 20:00/04.02.2020 20 mm do 35 mm. Dotyczy powiatów: bieszczadzki, brzozowski, jasielski, Krosno, krośnieński, leski, przemyski, Przemyśl i sanocki.
RSO	Woj. podkarpackie (9 powiatów), IMGW-PIB wydał ostrzeżenie pierwszego stopnia o intensywnych opadach deszczu
Uwagi	Zmiana dotyczy skrócenia okresu ważności i przebiegu zjawiska
Zjawisko/Stopien zagrożenia	Intensywne opady deszczu/1 ZMIANA
Obszar (w nawiasie numer ostrzeżenia dla powiatu)	powiaty: dębicki(8), jarosławski(9), łańcucki(9), przeworski(9), ropczycko-sędziszowski(8), rzeszowski(10), Rzeszów(10), strzyżowski(9)
Ważność	od godz. 08:00 dnia 04.02.2020 do godz. 22:00 dnia 04.02.2020
Prawdopodobieństwo	80%
Przebieg	Prognozuje się wystąpienie opadów deszczu okresami o natężeniu umiarkowanym lub silnym. Prognozowana wysokość opadów za okres ważności ostrzeżenia - miejscami od 20 mm do 35 m
SMS	IMGW-PIB OSTRZEGA: DESZCZ/1 podkarpackie (8 powiatów) od 08:00/04.02 do 22:00/04.02.2020 20 mm do 35 mm. Dotyczy powiatów: dębicki, jarosławski, łańcucki, przeworski, ropczycko-sędziszowski, rzeszowski, Rzeszów i strzyżowski.
RSO	Woj. podkarpackie (8 powiatów), IMGW-PIB wydał ostrzeżenie pierwszego stopnia o intensywnych opadach deszczu
Uwagi	Zmian dotyczy skrócenia okresu ważności i przebiegu zjawiska
Zjawisko/Stopien zagrożenia	Intensywne opady śniegu/1
Obszar (w nawiasie numer ostrzeżenia dla powiatu)	powiaty: bieszczadzki(14), brzozowski(10), jasielski(11), Krosno(11), krośnieński(11), leski(14), przemyski(10), Przemyśl(10), sanocki(13)
Ważność	od godz. 20:00 dnia 04.02.2020 do godz. 10:00 dnia 05.02.2020
Prawdopodobieństwo	80%
Przebieg	Prognozuje się wystąpienie opadów śniegu, miejscami powodujących przyrost pokrywy śnieżnej za okres ważności Ostrzeżenia od 10 cm do 20 cm.
SMS	IMGW-PIB OSTRZEGA: ŚNIEG/1 podkarpackie (9 powiatów) od 20:00/04.02 do 10:00/05.02.2020 przyrost pokrywy 20 cm. Dotyczy powiatów: bieszczadzki, brzozowski, jasielski, Krosno, krośnieński, leski, przemyski, Przemyśl i sanocki.
RSO	Woj. podkarpackie (9 powiatów), IMGW-PIB wydał ostrzeżenie pierwszego stopnia o intensywnych opadach śniegu
Uwagi	Brak.

Instytut Meteorologii i Gospodarki Wodnej - Państwowy Instytut Badawczy
Biuro Prognoz Meteorologicznych w Krakowie
30-215 Kraków ul. Piotra Borowego 14
tel: 12-6398150, fax: 12-4251973
email: meteo.krakow@imgw.pl
www: www.imgw.pl

Dyżurny synoptyk IMGW-PIB	Krzysztof Jania

Opracowanie niniejsze i jego format, jako przedmiot prawa autorskiego podlega ochronie prawnej, zgodnie z przepisami ustawy z dnia 4 lutego 1994r o prawie autorskim i prawach pokrewnych (dz. U. z 2006 r. Nr 90, poz. 631 z późn. zm.).
Wszelkie dalsze udostępnianie, rozpowszechnianie (przedruk, kopiowanie, wiadomość sms) jest dozwolone wyłącznie w formie dosłownej z bezwzględnym wskazaniem źródła informacji tj. IMGW-PIB.